

SPORTOVNÍ POVRCH

ZÁTĚŽOVÉ PVC V BARVĚ
SPORTOVNÍHO POVRCHU

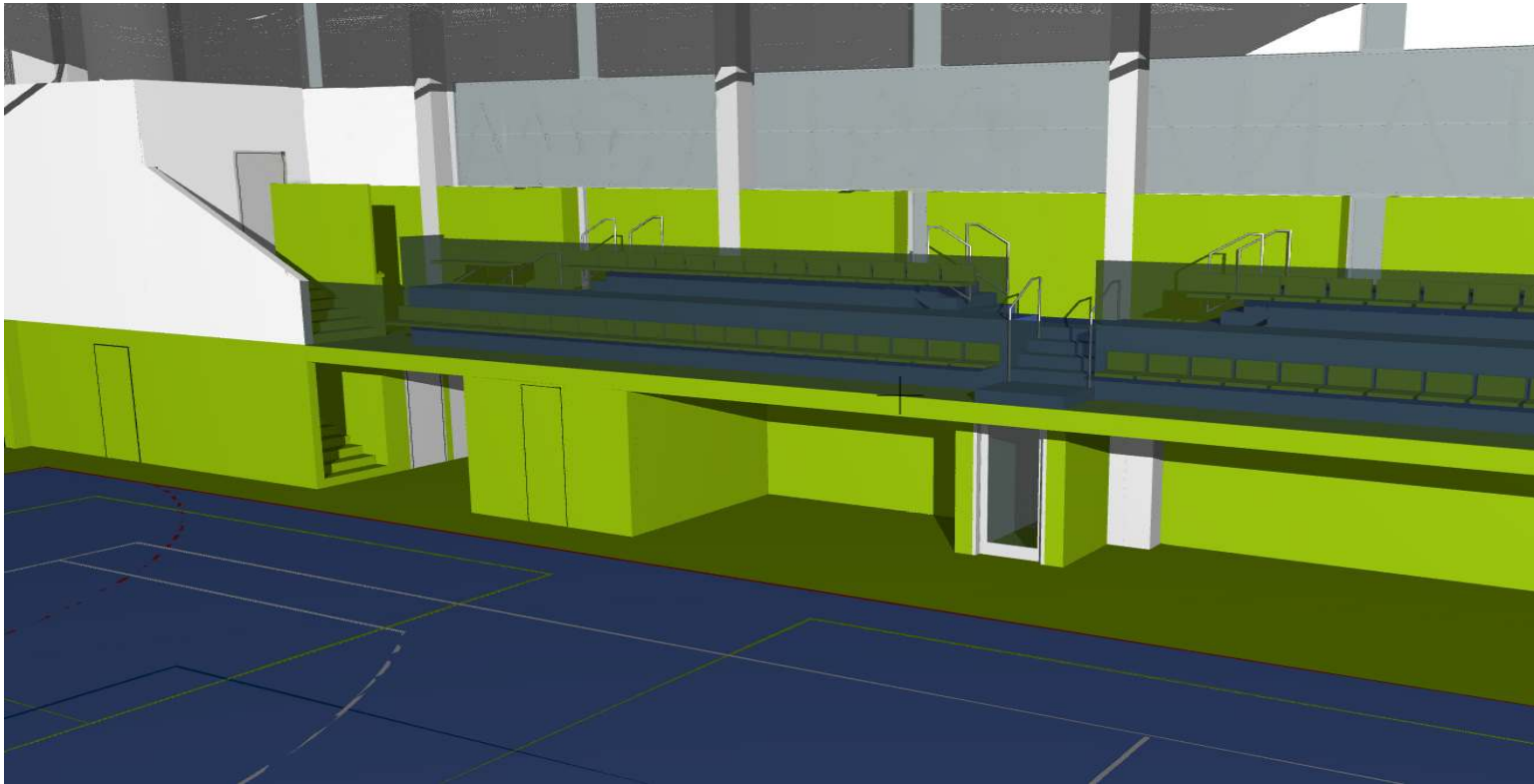

- HÁZENÁ, FUTSAL + 2 hřiště miniházená
- BASKETBAL
- VOLEJBAL
- VOLEJBAL - 3 tréninková hřiště

KOTVÍCÍ BODY PRO SLOUPKY VIZ. VÝKRES D.1.1.03 A D1.1.07

0,000 = 195,12 m n.m. Bpv

INVESTOR		STŘEDOČESKÝ KRAJ, Zborovská 11, 150 21 Praha 5	
AKCE		GYMNÁZIUM JANA PALACHA MĚLNÍK - PŘÍSTAVBA NOVÉ TĚLOCVIČNY Pod Vrchem 3421, 27601 Mělník na pozemku p.č. 591/1, 591/2, 591/9, 591/11, 591/12, 591/20, 7957/1, 7957/3; k.ú. Mělník	
STUPEŇ		DOKUMENTACE PRO PROVEDENÍ STAVBY	
ČÁST		GENERÁLNÍ PROJEKTANT	
D.1.1 ARCHITEKTONICKO-STAVEBNÍ ŘEŠENÍ		Adam Rujbr Architects Srbská 22, 612 00 Brno - Královo Pole Tel.: 545 216 938, Fax: 545 216 937, GSM: 603 283 041 Hořejší nábreží 19, 150 00 Praha 5 Tel.: 251 511 333, GSM: 603 799 403	
ODPOVĚDNÝ PROJEKTANT		Ing. arch. ADAM RUJBR	
PROJEKTANT		Ing. arch. ADAM RUJBR, Ing. arch. MICHAL GROŠUP	
KONTROLOVAL		Ing. arch. MICHAL GROŠUP	
OBSAH VÝKRESU		Č. ZAKÁZKY: 18/2013	
LAJNOVÁNÍ HŘIŠTĚ A SCHEMA BAREVNOSTI INTERIÉRU		DATUM	FORMÁT A2
		08/2014	1:50
			Č. VÝKR.
			D.1.1.17
		SADA	